

Veilig op weg met uw vouwwagen

Goed onderhoud verlengt de levensduur van uw vouwwagen en bevordert de verkeersveiligheid. Tevens zorgt een goed onderhouden vouwwagen ervoor dat u niet voor onaangename verrassingen komt te staan. Een defect aan uw vouwwagen kunt u natuurlijk niet gebruiken wanneer u bijvoorbeeld op weg bent naar uw vakantiebestemming. Onderhoud daarom uw vouwwagen minimaal eens in de twee jaar bij een BOVAG-vouwwagenbedrijf.



Wist u dat:

Een BOVAG-vouwwagenbedrijf vanzelfsprekend BOVAG Garantie geeft op de verrichte werkzaamheden tijdens de onderhoudsbeurt.

Bewijs van goed onderhoud

De conditie van uw vouwwagen wordt weergegeven in een overzichtelijk en duidelijk keuringsrapport. Indien uw vouwwagen op alle inspectiepunten is goedgekeurd, wordt deze voorzien van een BOVAG-keuringssticker: een bewijs van goed onderhoud!



Wat is de BOVAG-onderhoudsbeurt?

Een BOVAG-onderhoudsbeurt is een combinatie van keuring ("APK") en onderhoud van alle wezenlijke onderdelen van uw Vouwwagen.

De volgende onderdelen worden onder andere gekeurd en onderhouden:

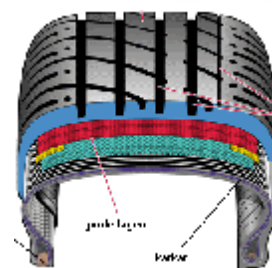

Onderstel:

- | | | |
|--|--|--|
| <input type="checkbox"/> Oplooprem/koppeling | <input type="checkbox"/> Uitdraalsteunen | <input type="checkbox"/> Wielagers/-naven en keerringen |
| <input type="checkbox"/> Stabilisator | <input type="checkbox"/> Algehele conditie banden | <input type="checkbox"/> Remkabels en ophanging |
| <input type="checkbox"/> Oploopremschokdemper | <input type="checkbox"/> Wielbouten/-moeren | <input type="checkbox"/> Afstelling remmen en handrem |
| <input type="checkbox"/> Breekkabel, breekkring en geleiding | <input type="checkbox"/> Velgen | <input type="checkbox"/> Bevestiging opbouw/vloer/chassis |
| <input type="checkbox"/> Stofhoes en schulfstuk | <input type="checkbox"/> As, schokdempers en asrubbers | <input type="checkbox"/> Bevestiging leidingen onder vloer |
| <input type="checkbox"/> Chassisbouten/-moeren | <input type="checkbox"/> Remvoering en remtrommel | <input type="checkbox"/> Remmentest |
| <input type="checkbox"/> Chassisraam en dissel | <input type="checkbox"/> Terugrij-automaat | <input type="checkbox"/> Reservewiel(houder) |

Electra & Gas

- | | | |
|--|---|---|
| <input type="checkbox"/> Netaansluiting | <input type="checkbox"/> 7/13 polige stekker | <input type="checkbox"/> Koelkast |
| <input type="checkbox"/> Massa/aarding van 12/230V | <input type="checkbox"/> Contour- en zijverlichting | <input type="checkbox"/> Gasstel |
| <input type="checkbox"/> Zekering(automaat) | <input type="checkbox"/> Achteruitrijlamp | <input type="checkbox"/> (Afvoer) Kachel |
| <input type="checkbox"/> 12/230V Installatie/verlichting | <input type="checkbox"/> Vloeistof/werking accu | <input type="checkbox"/> Afpersen gasleiding |
| <input type="checkbox"/> Aardlekschakelaar | <input type="checkbox"/> Verlichting | <input type="checkbox"/> Gaslang, drukregelaar, gasfles |
| <input type="checkbox"/> Omvormer | <input type="checkbox"/> Watervoorziening | |

